

**ODGOVORI NA VPRAŠANJA – VIDEO IZOBRAŽEVANJE »Primeri dobre in slabe prakse pri izdelavi elaboratov zemljiškega katastra«**

**Ljubljana, 11.6.2020**

1. **Vprašanje:** Ali bi geodetska uprava lahko obvestila lastnika parcele o spremembi podatka bonitete na parceli, ki je v postopku parcelacije?

**Odgovor:** Ne. Načine obveščanja lastnikov parcel o spremembah podatkov določa ZEN (akt, obvestilo ali ni obveščanja).

Če lastniki zahtevajo parcelacijo parcel je o določitvi novih parcel izdana odločba o parcelaciji. Po dokončnosti odločbe se izvede vpis novih parcel in šele potem pripišejo podatki o boniteti, dejanski rabi, KD, ... . O pripisu podatkov novim parcelam, ki so nastale na zahtevo lastnikov parcel geodetska uprava lastnike parcel posebej ne obvešča, saj je pripis podatkov novim parcelam posledica vložene zahteve in dokončne odločbe o parcelaciji.

2. **Vprašanje:** vprašanje se je nanašalo na uporaba znaka pripadnosti in zapis parcelne številke

**Odgovor:** Za prikaz pripadnosti parcelnega dela k parceli se uporabi znak pripadnost Z. Za nazornejši prikaz brisanega parcelnega dela se za parcele v postopku geodetske storitve na sestavini lahko prikaže zapis parcelne številke v vsakem parcelnem delu. V brisanem parcelnem delu se z rdečo črto prečrta parcelna številka. Prav tako je potrebno na skici ustrezno prikazati tudi katere ZKT se zaradi brisanja parcelnega dela brišejo – zapis številke ZKT se prečrta z rdečo črto.

\*Opomba: Vsebina odgovora bo vključena v okviru dopolnitev v Tehnične specifikacije.

3. **Vprašanje:** Kdaj se prikaz sprememb ZKP/ZKN izdela samo v črni barvi?

**Odgovor:** Sestavina prikaz sprememb ZKP/ZKN se nikoli ne izdela v črni barvi.

Kdaj se izdela sestavina je navedeno v Tehničnih specifikacijah:

*Prikaz sprememb ZKP/ZKN se izdela takrat, ko ima vsaj ena zemljiškokatastrska točka različne (GE, GN) in (E,N). Izdela se za območje, kjer:*

- *se razlikujejo grafične koordinate in koordinate zemljiškokatastrskih točk ali*
- *se zemljiški kataster vzdržuje z metodo vklopa.*

Vsebina sestavine je novo (predlagano) stanje **ZKP** po geodetski storitvi prikazano s **črno barvo** in novo (predlagano) stanje **ZKN** po geodetski storitvi v **rdeči barvi**. Rdeča barva v tej sestavini se uporabi za prikaz ZKN in nima nobene povezave s prikazovanjem sprememb v ZKN oz. ZKP. Prikaz sprememb ZKP/ZKN je vedno izdelan v črni in rdeči barvi. Če bi bila sestavina izdelana samo v črni barvi, bi pomenilo, da so koordinate vseh ZKT (E, N in GE, GN), ki določajo del meje parcel v postopku enake. V takem primeru se sestavina ne izdela.

**Primer:** ZKT 102421 (obkrožena na skici z zeleno) ima grafične koordinate (GE, GN) različne od koordinat (E, N). Za vse ostale ZKT na predlagani meji velja, da so grafične koordinate enake koordinatam (GE, GN = E, N).

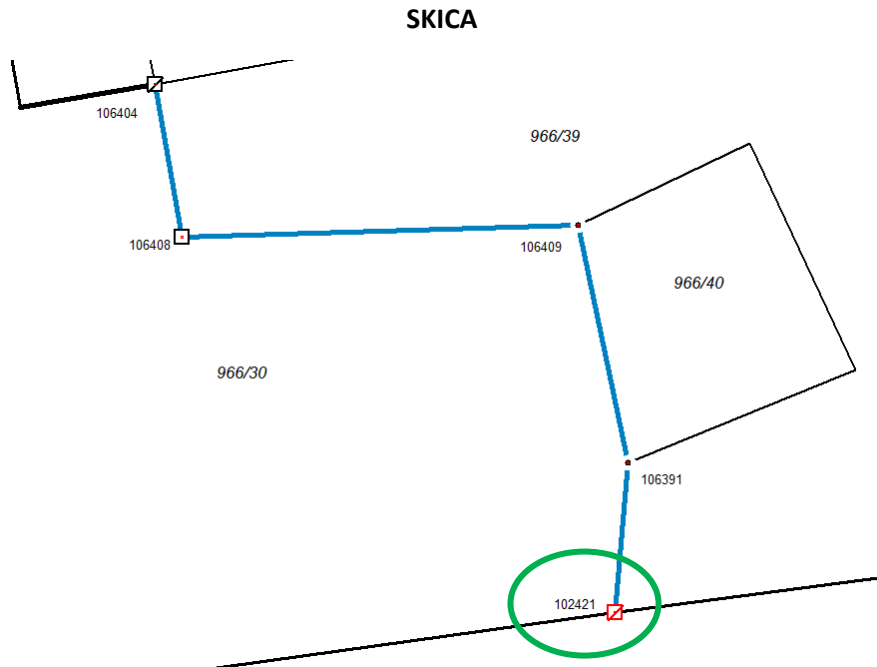

ZKT 102421: grafične koordinate različne od koordinat (GE, GN  $\neq$  E, N), vse ostale ZKT grafične koordinate enake koordinatam (GE, GN = E, N).

**PRIKAZ SPREMEMB ZKP**

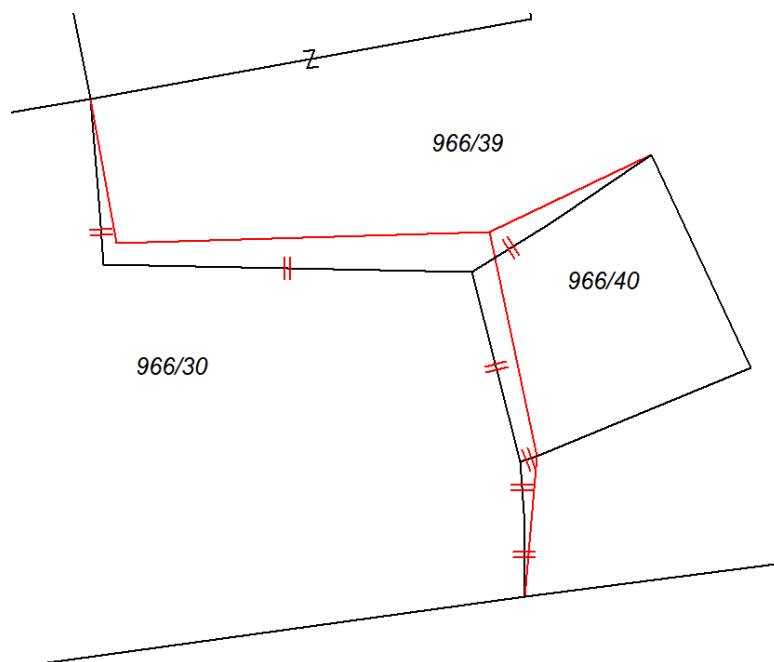

**PRIKAZ SPREMEMB ZKP/ZKN**

